



近美・三岸・知事公館
3館魅力エリア

ART & EAT MAP 2023



地下鉄西18丁目駅から徒歩約5分で、豊かな緑とアートがいっぱいの北海道立近代美術館、北海道立三岸好太郎美術館、知事公館、知事公館庭園。

美術館でアートを鑑賞し、知事公館で歴史と自然に触れ、帰り道にはランチを楽しみ、スイーツをお土産に満ち足りた気分。「Art」と「Eat」。魅力たっぷりのこのエリアで豊かな時間をお過ごしください。

*このマップでは、道立近代美術館職員が普段お世話になっている飲食店や菓子店を中心に紹介させていただきます。

制作：北海道立近代美術館

◇北海道立近代美術館

札幌市中央区北1条西17丁目 TEL:011-644-6882
開館時間/9:30~17:00(入場は16:30まで) 休館日/毎週月曜日(月曜日が祝日または振替休日のときは開館、翌火曜日休館)、展示替え休館、年末年始 *詳しくはお問合せください。
<https://artmuseum.pref.hokkaido.lg.jp/knb/>

◇知事公館

札幌市中央区北1条西16丁目 TEL:011-611-4221
館内を見学できます(無料)。団体(おおむね10名以上)の場合は、事前にご連絡を。
開館時間/9:00~17:00 休館日/土曜・日曜・祝日、年末年始(公務や行事により見学できない場合もあります) *詳しくはお問合せください。
<https://www.pref.hokkaido.lg.jp/ss/tsh/koukan/72978.html>

◇知事公館庭園(公開区/一般開放しており、土日・祝日もご利用できます)

期間/4月29日~11月30日(期間は変更する場合があります)
時間/8:45~17:30(開園時刻は季節によって変わります)

◇北海道立三岸好太郎美術館

札幌市中央区北2条西15丁目 TEL:011-644-8901
開館時間/9:30~17:00(入場は16:30まで) 休館日/毎週月曜日(月曜日が祝日または振替休日のときは開館、翌火曜日休館)、展示替え休館、年末年始 *詳しくはお問合せください。
<https://artmuseum.pref.hokkaido.lg.jp/mkb/>

① ミュージアムショップ&カフェ きねずみ

小さな美術館mimaの中の、小さなショップ&カフェ。ネルドリップのコーヒーでほっとひと息。お気軽にご利用ください。*mimalは三岸好太郎美術館の愛称です。



北海道立三岸好太郎美術館1F
TEL:011-644-8901(三岸好太郎美術館直通)
営業時間・定休日/
三岸好太郎美術館に同じ(L.O16:30)



*各店のデータは、2023年8月現在のものです。詳しくは、各店舗のHP、SNS等でご確認ください。



② THE RELAY

全国のロースターのコーヒーを月替わりでカウンセリングにて提供しています。香り高いコーヒーをデザートとともに楽しみください。



札幌市中央区北4条西17丁目 1-11 吉田ビル3F
TEL:011-215-8660
営業時間/12:00~17:00 (L.O16:30)
定休日/月・火曜日



⑥ 和食風香

ランチは和食の御膳とミニコース(要予約)を、夜は予約制にてコース料理をお楽しみいただけます。また、お一人さま用アラカルトメニューもご用意しております。

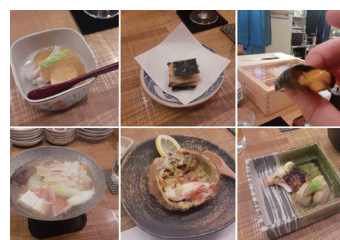

札幌市中央区大通西16丁目 2-4
メゾンエクレール近代美術館2F TEL:011-795-7978
営業時間/昼12:00~14:00 (L.O13:30)
夜17:00~22:00
定休日/日曜日・祝日(不定休あり)



⑩ Grill&Hamburger Monster

ハンバーガーのバンズやパテは全て自家製。フライドポテトも自社カットの物を使用します。各商品にはドリンクバー付き、サラダやフライドポテトの食べ放題もあります。



札幌市中央区大通西17丁目 2-15 サンポリマー札幌ビル
TEL:011-632-1009
営業時間/11:30~20:00(L.O19:00)
定休日/日曜日・祝日

⑭ 円豆珈琲

厳選したスペシャルティ珈琲を全国から取り寄せ、美味しい珈琲を提供しています。また、ケーキは南区のパティスリーブリスブリスのスイーツをご用意。美味しさを集めた喫茶店です。

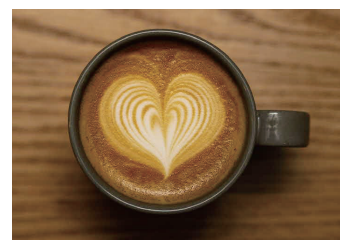

札幌市中央区南1条西18丁目 1-13 TEL:011-215-7563
営業時間/火曜日から土曜日12:00~22:00
日曜日・祝日14:00~21:00
定休日/月曜日(祝日の場合翌火曜日)



③ conifer

近代美術館の近くにある1軒屋カフェ。入口の自転車が目印です。たくさんあるランチの中でも一番人気なのはチーズたっぷりのドリア。また、カフェのメニューも充実しています。



札幌市中央区北2条西18丁目 1-14
TEL:011-642-3668
営業時間/11:30~21:00 (L.O20:00)
11~3月 11:30~20:00 (L.O19:00)
定休日/木曜日



⑦ 珈琲と衛星

小さなおひとり様専用喫茶店です。お飲み物と一緒にゆっくりひとりの時間をどうぞ。月替わりの手作りクッキーやケーキなども楽しめます。



札幌市中央区大通西17丁目 1-3 太田ビル1F
営業時間/12:00~19:00 (L.O18:30)
定休日/月・火曜日



⑪ トラットリア タント タヴォレッテ

一軒家のトラットリア。カジュアルにパスタやピザ、季節の魚料理や肉料理、デザートなどが楽しめます。店内も広いのでご家族やご友人同士でゆっくり過ごせます。



札幌市中央区大通西17丁目 2-27
TEL:011-613-0100
営業時間/昼 11:30~ 夜 17:30~
定休日/月曜日(祝日の場合翌火曜日)



⑮ キッチン 釜水商店

「毎日、来ても飽きない店」がモットーのボリューム満点でメニュー豊富な定食屋さんです。



札幌市中央区南1条西19丁目 1-251 ベイスタンスウォーター1F
TEL:011-631-8134
営業時間/月曜日から金曜日
昼11:00~15:00 (L.O14:30) 夜17:00~22:00 (L.O21:30)
土曜日・昼 11:00~15:00(L.O14:30)
夜17:00~21:00(L.O20:30)
定休日/日曜日、祝日



④ KITAKARO L

「KITAKARO L」のLは、LABO(研究室)の意味。限定商品も取り揃えた新しいカタチの北菓楼です。シュークリームはもちろん、ソフトクリームも大人気です。



札幌市中央区北1条西17丁目1-1
TEL:011-555-3737
営業時間/10:00~18:30
定休日/元旦のみ



⑧ グラスCafé

心地よいBGMの店内は落ち着いた雰囲気、メニュー豊富なランチから軽食まで楽しめます。特に手作りケーキセットが大人気。また、併設の眼鏡店では世界のおしゃれな眼鏡を取り揃えています。

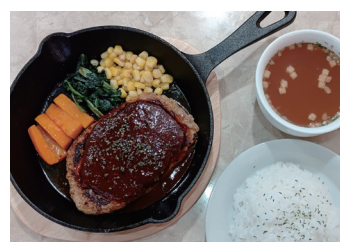

札幌市中央区大通西17丁目 2-20 平木ビル1F
TEL:011-612-0590
営業時間/11:00~19:00 定休日/木曜日



⑫ 喫茶ちゃっかる

サイフォンで淹れる珈琲と共に喫茶店という空間を楽しんでいただきたいお店。喫茶店のナポリタンも大人気です。



札幌市中央区大通西18丁目 2-14
TEL:011-624-0369
営業時間/平日9:00~19:00
土曜日・祝日9:00~18:00
定休日/日曜日(土曜日・祝日不定休あり)
※お店は喫煙のため20歳未満の方のご来店は不可となります。



⑯ レストラン にしかわ

創業63年の洋食レストランの老舗。デミグラスソースのオムライスやエビフライなど充実したメニューの中でも、ハンバーグステーキが創業当初からの一番人気です。



札幌市中央区南1条西19丁目 291-8 TEL:011-621-2751
営業時間/昼11:00~15:30 夜17:30~20:30
(L.Oは昼・夜共に閉店の30分前)
混雑状況により営業時間が変わる場合があります。
定休日/日曜日(不定休あり)



⑤ カエルヤ珈琲店

お一人様とお二人連れ様のためのお店です。近代美術館の四季折々の庭を眺めながら、手作りケーキとコーヒーなどを楽しみ、ゆったりお過ごし下さい。土日限定のチリドッグも人気です。



札幌市中央区北1条西17丁目1-16 TEL:011-616-1558
営業時間/12:00~17:00
定休日/月・火・水曜日



⑨ 三角山アップルパイ専門店

北海道素材にこだわり丁寧に手作りしているアップルパイ専門店です。お店には8種類以上のいろんなアップルパイが楽しめます。



札幌市中央区大通西17丁目 2
野田ビル1F
TEL:011-676-7882
営業時間/平日 10:00~19:00 土・日曜日・祝日 10:00~18:00
定休日/なし



⑬ & Eat. by suu

季節の野菜をたっぷり使った彩り豊かなワンプレートランチがオススメ。手作りデザートや自家製シロップのドリンク、ハーブティーなどのカフェメニューも充実しています。



札幌市大通西16丁目 1-27
TEL:011-676-9664
営業時間/昼 11:30~14:00 カフェ14:00~16:30
定休日/水曜日(不定休あり)



⑰ 円山Mushroom

びらとり和牛とルスツもち豚を使用し、丁寧に仕上げたハンバーグが人気のお店です。



札幌市中央区南1条西17丁目 1-11
TEL:011-613-1183
営業時間/昼11:30~15:00(L.O14:30)
夜18:00~21:30(L.O20:30)
*売り切れ次第閉店。仕込みや在庫状況により、ラストオーダーや閉店時間が早まる場合があります。
定休日/火曜日

